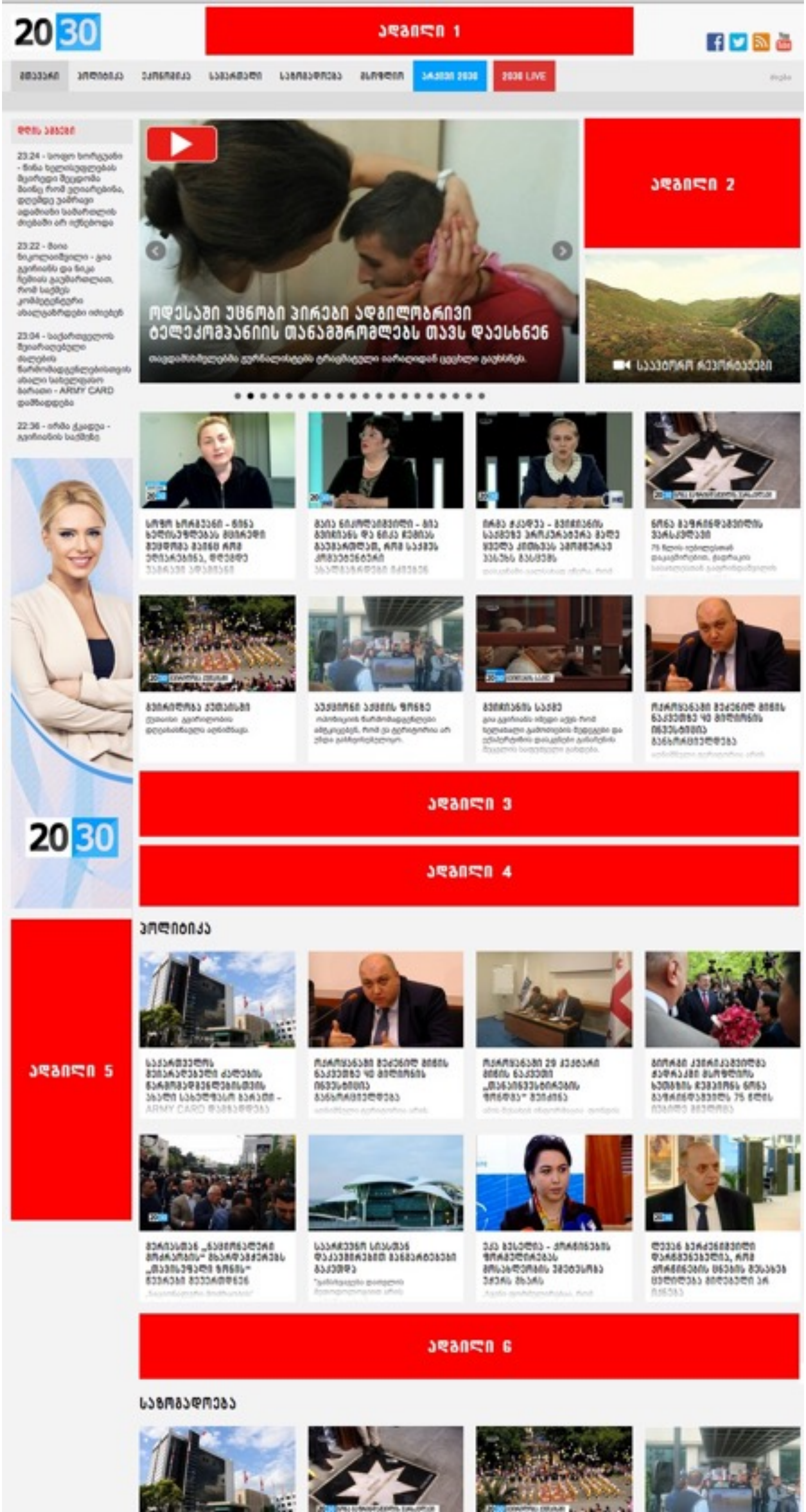
2030
ადგილი 1
2030 LIVE
ადგილი 2
ოდესაში უცნობი პირები ადგილობრივი ტელეკომპანიის თანამშრომლებს თავს დაესხნენ
ადგილი 3
ადგილი 4
პოლიტიკა
ადგილი 5
ადგილი 6
საზოგადოება

ირმა ჭკადუა - გვირიანის საქმეზე პროკურატურა მალე ყველა კითხვას ამომწურავ პასუხს გასცემს

[illegible] · გამოქვეყნებულია 22:36, 03-05-2016

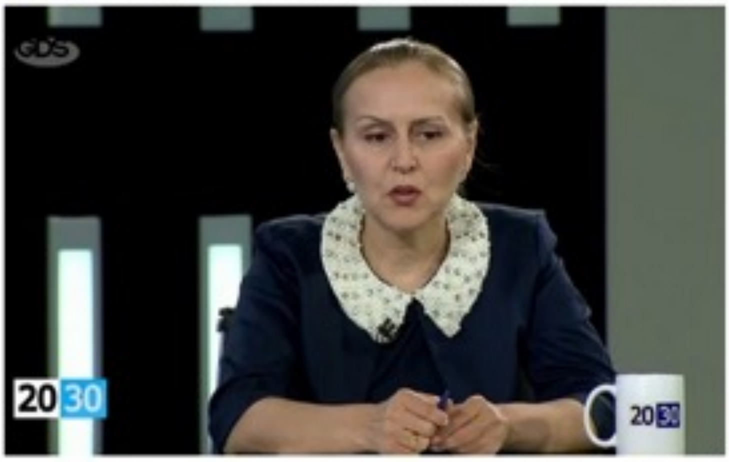

გია გვირიანის საქმის მასალები, რომელიც წინა ხელისუფლების დროს დამალული იყო, ჯერ კიდევ არჩილ კბილაშვილის მთავარი პროკურორობისას აღმოაჩინეს, - განაცხადა გია გვირიანის ადვოკატმა, ირმა ჭკადუამ გადაცემა 2030-ში სტუმრობისას.

"ერთ-ერთი მნიშვნელოვანი მტკიცებულება - დნმ-ის დასკვნა, რომელსაც სასამართლო პროცესებზე მუდმივად ვითხოვდით, მთავარ პროკურატურაში წლების განმავლობაში საგულდაგულოდ იმალებოდა და ჩვენ გვეუბნებოდნენ, რომ აშშ-დან მიღებული არ ჰქონდათ. ამ დასკვნაში ცალსახად ეწერა, რომ ადამიანები, რომლებსაც მკვლელობას ედავებოდნენ, შემთხვევის ადგილზე არ ყოფილან", - განაცხადა ჭკადუამ.

მისი თქმით, გია გვირიანის დაკავების სპეცოპერაცია დადგმული შოუ იყო, რითაც რეალურად, გირგვლიანის საქმე გადაიფარა.

"გია გვირიანი დაკავებიდან 10-15 წუთში დაშნაშავედ იქნა გამოცხადებული. ის უკანონო პატიმარია და დღემდე ვერ ეგუება იმ ფაქტს, რომ ეს ყველაფერი მის თავს ხდება. მას გარკვეული ჩვენების სანაცვლოდ თავისუფლებას სთავაზობდნენ, მაგრამ თქვა, რომ დანაშაულს, რომელიც არ ჩაუდენია, არასოდეს აღიარებს და ვერც სხვას ვერავის დააბრალებს", - განაცხადა ადვოკატმა.

მან ასევე აღნიშნა, რომ გამოძიება 4 წელია ინტენსიურად მიმდინარეობს, ძალიან მალე, პროკურატურა ყველა კითხვას ამომწურავ პასუხს გასცემს და ეს ლირსების ერთ-ერთი საქმე იქნება.

"მნიშვნელოვანია ალიბის მოწმეები, რომლებიც წინა ხელისუფლების დროს დაშანტაჟებულნი იყვნენ და პროკურატურისთვის მისაღებ ჩვენებას იძლეოდნენ. ამ ადამიანებს 13-14 წლის შვილების დაჭერით ემუქრებოდნენ", - განაცხადა ირმა ჭკადუამ.

ადგილი 7

ამავე თემაზე

- ირაკლი შოთაძე აცხადებს, რომ ნიკა ლომინაძის მკვლელობის საქმეზე ფაქტების გადამოწმება მიმდინარეობს
- გია გვირიანს იმედი აქვს, რომ მისი გამამტყუნებელი განაჩენი შეიცვლება
- ირმა ჭკადუა - გვირიანის საქმეზე პროკურატურა მალე ყველა კითხვას ამომწურავ პასუხს გასცემს

Tweet Share Mail Share Share

ადგილი 8

დღევანდელი მოვლენები

სოფო ხორგუანი - წინა ხელისუფლების მეირედი მეუდომს მაინც რომ ეღიარებინა, დღემდე უამრავი ადამიანი სამართლის ძიებაში არ იქნებოდა

მაია ნიკოლეიშვილი - გია გვირიანს და ნიკა რებიას გაუმართლდათ, რომ საქმეს კომპეტენტური ახალგაზრდები იძიებენ

საქართველოს შეიარაღებული ძალების წარმომადგენლებისთვის ახალი სახელფასო ბარათი - ARMY CARD დამზადდება

ირმა ჭკადუა - გვირიანის საქმეზე პროკურატურა მალე ყველა კითხვას ამომწურავ პასუხს გასცემს

ნინა გადერინდაშვილის ვარსკვლავი

გვირილობა ქუთაისში

აქციონი აქციის დონეზე

გვირიანის საქმე

ოქროჯანაში მეტეხიდ მინის ნაკეთობზე 40 მილიონის ინვესტიცია განხორციელდება

ოდესაში უცნობი პირები ადგილობრივი ტელეკომპანიის თანამშრომლებს თავს დაესხნენ

ადგილი 9

ადგილი 10

	გამოჩენა	ზომა	ფასი
სლაიდერის ბანერი	მთავარი გვერდი	685x410	500$
ადგილი 1	ყველა გვერდზე	700x90	800$
ადგილი 2	მთავარი გვერდი	335x200	500$
ადგილი 3	მთავარი გვერდი	1030x120	300$
ადგილი 4	მთავარი გვერდი	1030x120	300$
ადგილი 5	მთავარი გვერდი	190x500	300$
ადგილი 6	მთავარი გვერდი	1030x120	300$
ადგილი 7	შიდა გვერდები	650x120	300$
ადგილი 8	შიდა გვერდები	315x220	300$
ადგილი 9	შიდა გვერდები	315x220	250$
ადგილი 10	შიდა გვერდები	315x220	250$